

**14-15 MARZO
CAMPEONATO IBÉRICO**

MTBO
2026

**ALCONCHEL-
BARCARROTA-
HIGUERA DE VARGAS**

BOLETIN 1

Judex MTB-O
Liga Diputación de Badajoz

www.fexo.org

0. INDICE

1. PRESENTACIÓN	3
2. LA SEDE. ALCONCHEL-HIGUERA DE VARGAS-BARCARROTA	4
3. NORMATIVA	5
4. INSCRIPCIONES	6
5. PROGRAMA	8
6. INFORMACIÓN TÉCNICA.....	9
7. ORGANIZACIÓN	10
8. SERVICIOS	12
9. INSTITUCIONES Y ENTIDADES ORGANIZADORAS	13

1. PRESENTACIÓN

La Liga Extremeña de MTB-O 2026 (MTBOEx) inicia su temporada con una gran cita que reúne el **Trofeo Extremadura de MTB-O**, el **Campeonato Ibérico MTBO 2026** y dos etapas del Ranking Mundial de Veteranos (**World Masters Series – WMS**)

Los días **14 y 15 de marzo**, la **Comarca de los Llanos de Olivenza** será el escenario de tres pruebas puntuables para la Liga Española de MTB-O: **Mass Start** en la **Sierra del Perdón** en **Higuera de Vargas**, **Sprint** en **Alconchel**, bajo la mirada del **Castillo de Miraflores**, y **Media Distancia** en el **Corredor Ecológico y de Biodiversidad del Río Alcarrache**, en el entorno del embalse del Ahijón en **Barcarrota**.

Un evento que combina **terrenos variados**, paisajes mediterráneos, **dehesas y encinares**, una exigente red de caminos y la **hospitalidad de sus gentes**, ofreciendo un desafío único para los amantes del MTBO.

Desde la **Federación Extremeña de Orientación** y **Club Alcor Orientación** os invitamos a formar parte de este evento y a disfrutar de un fin de semana de **orientación, bicicleta y naturaleza**, en una comarca donde el paisaje mediterráneo, la historia, la cultura y la pasión por la MTBO se dan la mano.

¡Nos vemos en Extremadura!



2. LA SEDE. ALCONCHEL, HIGUERA DE VARGAS Y BARCARROTA

El **Campeonato Ibérico de MTB-O 2026** se desarrollará en la **Comarca Llanos de Olivenza**, donde 700 de sus 1.600 kilómetros cuadrados de extensión, son de pura dehesa. Se suma a ello además su gran número yacimientos arqueológicos de tiempos remotos, con muchos dólmenes prehistóricos, restos celtas, romanos y visigodos. Y su acento portugués, lo que confiere, a esta zona de la raya luso-extremeña, esa impronta peculiar a la comarca en su historia, en el patrimonio histórico artístico, en sus típicas fiestas y hasta en la gastronomía.

De sus once municipios, serán tres los que acojan este evento:

- **Alconchel**: localidad emblemática de la comarca de los Llanos de Olivenza, dominada por el **Castillo de Miraflores**, situado en el cerro homónimo y referente del patrimonio histórico de la zona. Su red de caminos periurbanos y calles ofrece un escenario ideal para la celebración del **Sprint**, combinando historia, patrimonio y un entorno mediterráneo único.
- **Higuera de Vargas**: también integrada en los Llanos de Olivenza, será sede de la **Mass Start** en la **Sierra del Pendón**, un espacio de paisaje mediterráneo con **dehesas, pinares, encinares y alcornoques**. La extensa red de caminos, algunos muy ciclables y otros más técnicos, ofrecerá un desafío completo a los bici-orientadores.
- **Barcarrota**: albergará la **Media Distancia** en el **Corredor Ecológico y de Biodiversidad del Río Alcarrache**, en el entorno del **Embalse del Ahijón**, un espacio de alto valor natural dentro de la comarca. Sus **dehesas, pastizales y encinares cerrados** proporcionan un terreno diverso, ideal para poner a prueba la técnica, la velocidad y la navegación de los participantes.

Estas sedes destacan no solo por sus **condiciones deportivas y diversidad de terrenos**, sino también por su **patrimonio histórico, cultural y gastronómico**, así como por la **hospitalidad y cordialidad de sus habitantes**, ofreciendo a los participantes una experiencia completa y enriquecedora durante todo el evento.



2.1 Cómo llegar.

➔ **En coche:** a Alconchel, Higuera de Vargas y Barcarrota, la ruta desde Madrid pasa por Badajoz (A-5) con unos 420-450 km; desde Sevilla, por la N-432 y A-4/AP-4 (aprox. 250-300 km); y desde Lisboa, por la A-6 (Portugal), cruzando la frontera cerca de Badajoz, unos 100-120 km, con peajes en Portugal.

➔ **En tren:** desde la estación de Badajoz, principal nudo ferroviario de la comarca, con conexiones rápidas a Madrid, enlace a Lisboa, Media Distancia a Sevilla y servicios regionales por toda Extremadura.

➔ **En autobús:** existen servicios regulares que conectan Badajoz con **Alconchel, Higuera de Vargas y Barcarrota**, facilitando el acceso desde y hacia estas localidades.

➔ **Por avión:** el aeropuerto de Badajoz, al oeste de la ciudad, ofrece vuelos nacionales; también se puede acceder a los aeropuertos de Lisboa y Sevilla, a unas dos horas en coche.

3. NORMATIVA

3.1 Reglamentos.

La 1ª prueba de la **Liga Extremeña MTB-O 2026** (MTBOEX) es prueba oficial de la **Liga Española de MTB-O 2026**, siendo a su vez, el **Campeonato de Ibérico de MTB-O 2026**. Estará regulado por los reglamentos de la FEDO.

Reglamento MTBO FEDO

Reglamento

Todas las personas participantes están obligadas a conocer y respetar los reglamentos. **Su desconocimiento no exime de su cumplimiento, ni de los efectos de su aplicación.**

3.2 Juez Controlador.

El desarrollo de la competición será supervisado por la jueza controladora asignada por la FEDO, **D. Vanesa Pons Grau**

3.3 Entrega de trofeos

Se realizará entrega de trofeos/medallas por cada carrera en categorías oficiales. La media distancia y la mass start como Campeonato Ibérico, y el sprint como Trofeo Extremadura MTBO.

4. INSCRIPCIONES

4.1 Proceso de inscripciones.

Las inscripciones se realizarán a través de la plataforma SICO de la FEDO.

En las categorías oficiales solo podrán participar deportistas federados/as.

Las inscripciones se abonarán en el siguiente número de cuenta, indicando como concepto el número de pedido correspondiente:

Federación Extremeña de Orientación: ES18 2085 4511 9403 3194 8982

APERTURA DE INSCRIPCIONES	3 de febrero de 2026
CIERRE DE INSCRIPCIONES SIN RECARGO	9 de marzo de 2026
ACCESO A INSCRIPCIONES	Acceso a SICO

4.2 Categorías y cuotas de inscripción.

CATEGORÍAS	FEDERADOS/AS FEDO - FPO		
	SPRINT	MASS START	MEDIA
M/F 15	9 €	9 €	9 €
M/F 17	9 €	9 €	9 €
M/F 20	9 €	9 €	9 €
M/F 21	9 €	14 €	14 €
M/ F - E	9 €	14 €	14 €
M/F 40	9 €	14 €	14 €
M/F 45	9 €	14 €	14 €
M/F 50	9 €	14 €	14 €
M/F 55	9 €	14 €	14 €
M/F 60	9 €	14 €	14 €
M/F 65	9 €	14 €	14 €
ABSOLUTA PAREJAS	9 € / p	14 € / p	14 € / p
INICIACION PAREJAS	9 € / p	14 € / p	14 € / p
M/F PROMOCIÓN	9 €	14 €	14 €
E-BIKE	9 €	14 €	14 €

CATEGORÍAS	FEDERADOS/AS ENTRANJEROS/AS		
	SPRINT	MASS START	MEDIA
M/F 15	12 €	13 €	15 €
M/F 17	12 €	13 €	15 €
M/F 20	12 €	13 €	15 €
M/F 21	12 €	18 €	20 €
M/ F - E	12 €	18 €	20 €
M/F 40	12 €	18 €	20 €
M/F 45	12 €	18 €	20 €
M/F 50	12 €	18 €	20 €
M/F 55	12 €	18 €	20 €
M/F 60	12 €	18 €	20 €
M/F 65+	12 €	18 €	20 €
ABSOLUTA PAREJAS	12 € / p	18 € / p	20 € / p
INICIACION PAREJAS	12 € / p	18 € / p	20 € / p
M/F PROMOCIÓN	12 €	18 €	20 €
E-BIKE	12 €	18 €	20 €

CATEGORÍAS	NO FEDERADOS		
	SPRINT	MASS START	MEDIA
ABSOLUTA PAREJAS	11 € / p	18 € / p	18 € / p
INICIACION PAREJAS	11 € / p	18 € / p	18 € / p
M/F PROMOCIÓN	11 €	18 €	18 €
E-BIKE	11 €	18 €	18 €

4.3 Solicitud de facturas.

La solicitud de facturas por inscripciones a la competición (o por prestación de servicios complementarios) se deberá realizar obligatoriamente a través del formulario específico habilitado para ello. Todos los datos solicitados en el formulario son obligatorios.

SOLICITUD DE FACTURAS	ACCESO AL FORMULARIO
---------------------------------------	--------------------------------------

La emisión y envío de la factura solicitada se realizará en un periodo mínimo de tres días, a partir del día siguiente a la finalización del evento desarrollado.



5. PROGRAMA

SÁBADO, 14 DE MARZO		MASS START - SPRINT
Lugar	HIGUERA DE VARGAS – SIERRA DEL PENDÓN	
09:30 h.	Apertura de Secretaría.	
11:00 h.	Primera salida de la Mass Start	
14:00 h.	Cierre de meta Mass Start	
Lugar	ALCONCHEL - SPRINT	
15:30 h.	Apertura de Secretaría	
16:30 h.	Salida primeros/as corredores/as	
18:00 h.	Cierre de Meta Sprint	
DOMINGO, 15 MARZO		MEDIA DISTANCIA
Lugar	BARCARROTA – MEDIA DISTANCIA	
08:00 h.	Apertura de Secretaría.	
09:30 h.	Salida primeros/as corredores/as.	
13:00 h.	Cierre de Meta Media distancia	
13:30 h.	Entrega de Trofeos	

Nota: Los cierres de meta en el programa son orientativos, dependerán de las horas de salida. El cierre de meta se hará teniendo en cuenta los tiempos máximos de carrera en cada distancia:

5.1 Localizaciones

Las localidades sedes del Campeonato Ibérico y Trofeo de Extremadura MTB-O 2026 serán Higuera de Vargas, Alconchel y Barcarrota.

Ubicaciones del Centro de Competición de cada carrera:

PRUEBAS	LOCALIZACIONES
MASS START	UBICACIÓN CENTRO DE COMPETICIÓN
SPRINT	UBICACIÓN CENTRO DE COMPETICIÓN
MEDIA DISTANCIA	UBICACIÓN CENTRO DE COMPETICIÓN

Nota importante sobre estacionamiento y pernocta de autocaravanas: estará prohibido el estacionamiento y pernocta con autocaravanas o cualquier otro vehículo, la noche anterior, en las zonas de competición.

6. INFORMACIÓN TÉCNICA

6.1 Mass Start – Higuera de Vargas

Próximo boletín.

Mapa antiguo Higuera de Vargas

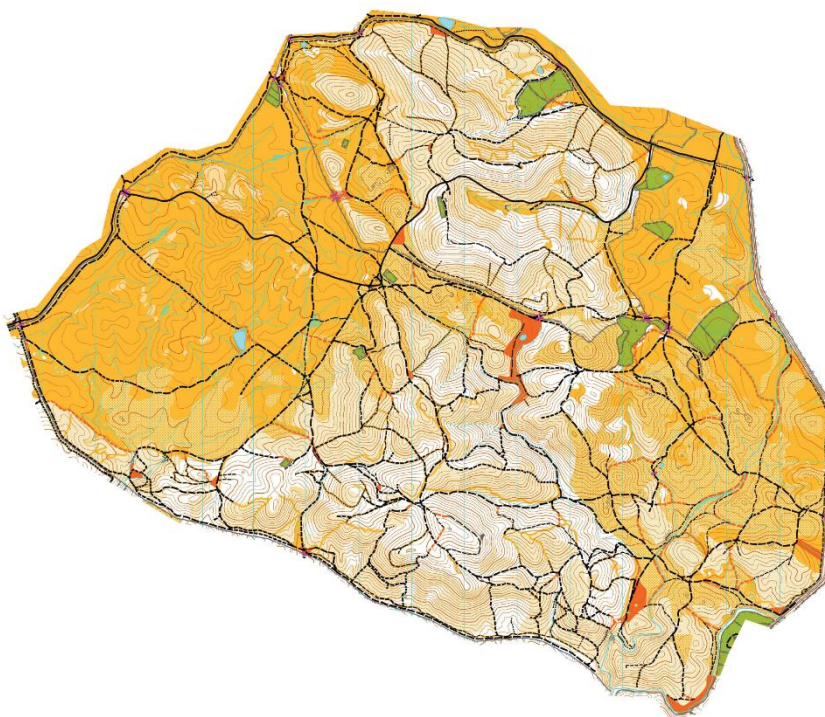

6.2 Sprint - Alconchel

Próximo boletín.

Mapa antiguo Alconchel

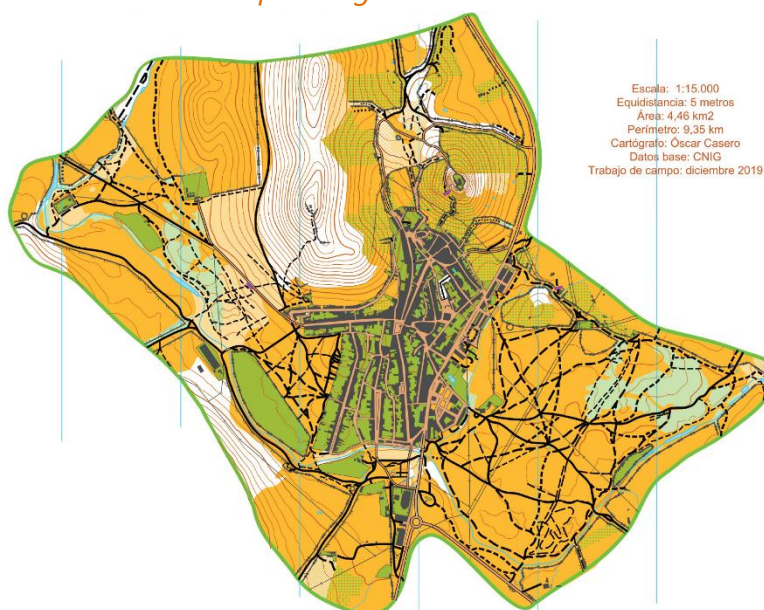

6.3 Media Distancia - Barcarrota

Próximo boletín.

6.4 Cronometraje.

Sistema de Cronometraje	Sport Ident Air+ (Todas las categorías).
Alquiler de Pinzas	SIAC
Precio de alquiler de Pinzas	3 €/día

- ➔ La organización dispondrá de pinzas SIAC para su alquiler.
- ➔ Los/as deportistas que alquilen pinza tendrán que firmar un documento comprometiéndose a abonar el importe de la pinza en caso de pérdida o deterioro de la misma.
- ➔ No será obligatorio correr con SIAC, pudiendo el/la deportista utilizar cualquier otra tarjeta SI de la que disponga, excepto tarjeta SI5

7. ORGANIZACIÓN

7.1 Organigrama Ejecutivo.

EQUIPO DE ORGANIZACIÓN	
Dirección de Carrera	José Antonio Carrasco
Dirección Técnica	Francisco García Hidalgo
Trazador	Jean-Charles Lalevée
Cartografía	Jean-Charles Lalevée
Jueces Cronometradores	Abel Otero Ramírez – Carlos Otero Ramírez.
Asistencia Técnica	Club Alcor Orientación
Secretaría	Estrella Gordillo Candelario
Comunicación	Laura Torvisco Alzás – FEXO – Club Alcor Orientación







7.2 Coordinación y Secretaría Técnica.

INFORMACIÓN GENERAL	EMAIL	WhatsApp
Consultas sobre la organización deportiva, participantes, instituciones, protocolo.	secretaria.fexo@gmail.com	+34 605 21 38 80
INSCRIPCIONES / SECRETARÍA	EMAIL	
Consultas sobre el proceso de inscripción.	inscripciones@fexo.org	
LOGÍSTICA	EMAIL	WhatsApp
Consultas sobre recursos y servicios: alojamiento, comidas, transportes, etc.	secretaria.fexo@gmail.com	+ 34 636 73 36 81
COMUNICACIÓN	EMAIL	WhatsApp
Información sobre el evento: programa, agenda, medios de comunicación.	comunicacion@fexo.org	+ 34 636 73 36 81

7.3 Comunicación de la competición.

Toda la información oficial de la prueba estará disponible en la web de la Federación Extremeña de Orientación (www.fexo.org) y en sus redes sociales para difusión y comunicación general.

WEB	FACEBOOK	INSTAGRAM	CANAL WHATSAPP
			

8. SERVICIOS

8.1 Datos generales de interés.

SERVICIOS	INFORMACIÓN
Avituallamiento	Habrà avituallamientos líquidos en las diferentes pruebas. No se dispensará el avituallamiento líquido en vasos. Los/as deportistas deberán llevar sus propios vasos o contenedores.
Suelo Duro	Próximo boletín
Duchas	El domingo estarán habilitadas las duchas en el Centro de Interpretación Aire-Agua de Barcarrota
Camping	Próximo boletín
Autocaravanas	Tanto en la localidad de Alconchel como de Barcarrota existe zona para autocaravanas.

8.2 Donde comer y dormir.

UBICACIÓN	INFORMACIÓN	
Alconchel	VER ALOJAMIENTOS	VER DÓNDE COMER
Higuera de Vargas		
Barcarrota		

8.3 Turismo.

UBICACIÓN	INFORMACIÓN
Provincia de Badajoz. Mi Destino	VER TURISMO



9. INSTITUCIONES Y ENTIDADES ORGANIZADORAS

ORGANIZAN



COLABORAN



El deporte de Orientación
está comprometido con la
protección del medio ambiente.
Evita imprimir este documento.

**FEXO | Club Alcor Extremadura
Enero 2026**



Club Orientación
alcor
extremadura



Extremadura es Deporte
Extremadura es Orientación