

CAMPEONATO DE ESPAÑA DE CENTROS ESCOLARES DE ORIENTACION

CORIA

24-26 MARZO

BOLETIN



FINAL

Extremadura

fexo.org



JUNTA DE EXTREMADURA
Dirección General de Jóvenes y Deportes



DIPUTACIÓN
DE CÁCERES



Consejo
Superior
de Deportes



AYUNTAMIENTO
DE CORIA



MONTESOL
HOTEL | RESTAURANTE

Consejería de Cultura, Turismo y Deportes
Dirección General de Jóvenes y Deportes

JUNTA DE EXTREMADURA



ÍNDICE

1. COMITÉ ORGANIZADOR	3
2. ORGANIGRAMA EJECUTIVO	3
3. NORMATIVA	4
4. INSCRIPCIONES	4
5. PROGRAMA	7
6. LOCALIZACIONES	9
7. INFORMACIÓN TÉCNICA	10
8. SECRETARÍA TÉCNICA	18
9. COMUNICACIÓN	18
10. SERVICIOS	19
11. INSTITUCIONES Y ENTIDADES COLABORADORAS.....	21



1. COMITÉ ORGANIZADOR

- **Federación Española de Orientación.**
- **Federación Extremeña de Orientación.**
- **Junta de Extremadura.**
 - **Dirección General de Jóvenes y Deportes.**
- **Diputación Provincial de Cáceres.**

2. ORGANIGRAMA EJECUTIVO

- **Entidades Organizadoras:** FEDO – FEXO.
- **Director Campeonato:** José Antonio Carrasco.
- **Dirección de Competición:** Daniel Portal Gordillo y José Samper.
- **Trazadores:** Daniel Portal Gordillo y José Samper.
- **Juez Controlador:** Julio Garrido.
- **Controlador Sport Ident:** Abel Otero, Carlos Otero.
- **Secretaría:** Estrella Gordillo.
- **Comité de competición/Jurado técnico:**
 - **Juez:** Julio Garrido Izquierdo.
 - **Vocal:** Ana Herreros Valiente (Suplente: M^a Del Mar Ruiz López).
 - **Vocal:** Nicolás Bores Calle (Suplente: Antonio Gil Poveda).
 - **Organización:** Daniel Portal Gordillo.
 - **Deporte Escolar:** Roger Casal i Fernández.
- **Comunicación:** Laura Torvisco (FEXO)
- **Producción y Logística:** FEXO
- **Equipo de campo:** Daniel Portal, José Samper, **Alfonso Obreo, Félix Guardado.**
- **Equipo de salidas:** Francisco García, Carmen Megías, Francisco Gallardo, Miguel Antonio Pérez, **Pepe Gago**
- **Equipo de meta:** **Club Sinrumbo Coria**



3. NORMATIVA

El **Campeonato de España de Centros Escolares de Orientación** estará regulado por la normativa específica del mismo aprobado por la FEDO.

Normativa CECEO

4. INSCRIPCIONES

4.1 CATEGORÍAS DE PARTICIPACIÓN

CATEGORÍAS	EDAD	OBSERVACIONES
ALEVIN MIXTO	Deportistas naci@s en 2014 y 2015	Se permite la participación de deportistas nacidas en 2016 (máximo 2 por equipo)
INFANTIL FEMENINO*	Deportistas nacidas en 2012 y 2013	Se permite la participación de deportistas nacidas en 2014 (máximo 2 por equipo)
INFANTIL MASCULINO*	Deportistas nacidos en 2012 y 2013	Se permite la participación de deportistas nacidos en 2014 (máximo 2 por equipo)
CADETE FEMENINO	Deportistas nacidas en 2010 y 2011.	Se permite la participación de deportistas nacidas en 2012.
CADETE MASCULINO	Deportistas nacidos en 2010 y 2011.	Se permite la participación de deportistas nacidos en 2012.
JUVENIL FEMENINO	Deportistas nacidas en 2008 y 2009.	Se permite la participación de deportistas nacidas en 2010.
JUVENIL MASCULINO	Deportistas nacidos en 2008 y 2009.	Se permite la participación de deportistas nacidos en 2010.

* Se autoriza la formación de equipos con competidores de distintos centros educativos exclusivamente en la categoría infantil, siempre que se cumplan las siguientes condiciones:

- Los centros educativos deben pertenecer al mismo municipio o demarcación educativa.
- El centro educativo de origen del equipo infantil no ofrezca estudios de 6º de Educación Primaria.

4.2 CONDICIONES GENERALES DE PARTICIPACIÓN

- La participación en el **Campeonato de España de Centros Escolares de Orientación** se realizará a través de **centros escolares y por equipos**.
- Cada equipo estará formado por un máximo de 5 deportistas +1 deportista con discapacidad, que deberán cumplir las condiciones de edad y sexo de su categoría.



- Todos/as los/as deportistas integrantes de un mismo equipo deberán estar matriculados/as en el mismo centro escolar en el curso 2025-2026
- Se autoriza la participación de deportistas extranjeros residentes en España.
- Los equipos que se presenten con menos de 3 deportistas, o no cumplan las condiciones de edad o sexo de la categoría en la que se inscriban, no podrán participar en la competición oficial.
- De acuerdo a lo establecido en el artículo 8 del reglamento de Orientación a pie FEDO, las mujeres pueden competir en categorías de hombres.
- Cada centro escolar estará representado por un Delegado/a del centro.
- El/la Delegado/a del centro será la persona responsable de facilitar a la organización toda la documentación correspondiente a sus equipos y ejercerá la representación del mismo.
- Cada centro escolar podrá inscribir, además, como mínimo, un/a Técnico/a-Entrenador/a, hasta un máximo de una persona por equipo inscrito.
- El/la Delegado/a de centro podrá desempeñar también el papel de técnico/a-entrenador/a.

4.3 CUOTA Y PLAZOS DE INSCRIPCIÓN.

La cuota de inscripción al **Campeonato de España de Centros Escolares de Orientación (CECEO 2026)** es la siguiente:

PARTICIPANTES	CUOTA DE INSCRIPCIÓN
Delegado/a	0€/persona.
Deportistas	15€/persona.
Técnicos/as – Entrenadores/as*	0€/persona.

* El/la Delegado/a que ejerza también de técnico/a-entrenador-a abonará únicamente una cuota de inscripción.

::PROCESO DE PAGO DE LA INSCRIPCIÓN::

Tras la inscripción del centro escolar, y todos/as sus participantes (Delegado/a, deportistas y técnicos/as), la organización remitirá por email la información correspondiente al importe total de la inscripción, así como el procedimiento de pago.

- Se realizará un único pago por centro escolar.
- El importe de la inscripción se pagará mediante transferencia bancaria.



- Deberá enviarse el justificante bancario correspondiente a través del formulario habilitado para ello, dentro siempre del plazo límite para el pago de las inscripciones.
- **Fecha límite para el pago de inscripciones: 13 de marzo de 2026.**

::PLAZOS DE INSCRIPCIÓN::

Los plazos de inscripción al **Campeonato de España de Centros Escolares de Orientación (CECEO 2026)** son los siguientes

FASES DE INSCRIPCIÓN	APERTURA DE INSCRIPCIÓN	CIERRE DE INSCRIPCIÓN
Inscripción de Centros Escolares	12 de Febrero de 2026	13 de marzo de 2026
Envío de Autorizaciones	21 de marzo de 2026	

4.4 PROCESO DE INSCRIPCIÓN.

La inscripción al **Campeonato de España de Centros Escolares de Orientación (CECEO 2026)** se realizará a través del siguiente proceso:

::PROCESO DE INSCRIPCIÓN::

El proceso de inscripción en el CECEO 2026 contará con 3 pasos obligatorios:

1. Inscripción del centro escolar:

- a. Se solicitarán los datos del centro escolar: Nombre del centro escolar, dirección, localidad y provincia.
- b. Se solicitarán los datos del/la Delegado/a: nombre, apellidos, DNI, tfno., email.

2. Inscripción de los equipos y sus deportistas participantes, así como los/as técnicos/as-entrenadores/as.

- a. Se solicitará el número total de equipos y de deportistas participantes del centro educativo, categoría de cada equipo, los datos de deportistas de cada equipo (Nombre, Apellidos, Tarjeta SI, DNI y número de posta para los Relevos) y los datos de los/as técnicos/as (equipo asignado, nombre, apellido, tfno., e email). Se realizará en un mismo proceso, por lo que es importante tener todos los datos a la hora de realizar el formulario.

3. Envío de autorización de participación y de imágenes de participantes.

Dada la participación de menores de edad será obligatoria la autorización correspondiente de participación, para ello se establecerá un modelo específico que



se facilitará a los centros escolares participantes una vez cerrada la inscripción del centro educativo.

Los diferentes accesos a los formularios de inscripción estarán disponibles en la sección web del CECEO 2026 en www.fexo.org/ceceo-2026/, activándose cada uno de ellos de acuerdo a las fechas indicadas.

4.5 SOLICITUD DE FACTURAS

La solicitud de facturas por inscripciones (o prestación de servicios complementarios) al **CECEO 2026** se deberá realizar obligatoriamente a través del formulario específico habilitado para ello. Todos los datos solicitados en el formulario son obligatorios.

Una vez recibida la solicitud de factura, se comprobarán los datos enviados desde el departamento de contabilidad de la FEXO; en caso de ser preciso confirmar algún dato se contactará a través del email registrado en el formulario.

La emisión y envío de la factura solicitada se realizará en un periodo mínimo de tres días, a partir del día siguiente a la finalización del evento desarrollado.

Solicitud de factura

5. PROGRAMA

MARTES, 24 DE MARZO DE 2026

11:00 h.	ACREDITACIÓN DE CENTROS ESCOLARES. Apertura de Secretaría: 11:00 h. Cierre de Secretaría: 14:00 h. → Lugar: Parque de la Isla
11:00 h.	APERTURA MAPA ENTRENAMIENTO – CALENTAMIENTO El mapa se entregará gratuitamente en la acreditación. → Lugar: Dehesa de Mínguez
16:00 h.	ACREDITACIÓN DE CENTROS ESCOLARES. Apertura de Secretaría: 16:00 h. Cierre de Secretaría: 18:00 h. → Lugar: Hotel Montesol
16:00 h.	Apertura de Suelo Duro
19:00 h.	Reunión informativa a delegados de equipos. Palacio Ducal (Plaza de la Catedral)
20:00 h.	(Todos los participantes deben estar en el centro de competición a las 19:00 horas. No se permite estar en el área de carrera posterior a esta hora.) SPRINT NOCTURNO. Salida del/a primer/a deportista. → Lugar: Coria (Plaza de la Catedral).



MIÉRCOLES, 25 DE MARZO DE 2026

09:00 h.	APERTURA DE SECRETARÍA. → Lugar: Centro de competición. Dehesa de Mínguez (Coria)
	(Desde el parking se tarda 30´ andando al centro de competición - 1900 metros.)
10:00 h.	DISTANCIA INTERMEDIA. Salida del/a primer/a deportista. → Lugar: Dehesa de Mínguez (Coria)
16:30 h.	LABERINT-O (Prueba oficial) → Lugar: Ciudad Deportiva de Coria
	ENTREGA DE PREMIOS DISTANCIA INTERMEDIA → Lugar: Ciudad Deportiva de Coria – inmediatamente al terminar el Laberint-O
22:00 h.	FIESTA CECEO 2026 → Lugar: Palacio Ducal

JUEVES, 26 DE MARZO DE 2026

09:00 h.	Apertura de Secretaría. → Lugar: Centro de Competición. Dehesa de Mínguez (Coria)
09:40 h.	Explicación relevos clásicos.
10:00 h.	RELEVOS CLÁSICOS. Salida en masa. → Lugar: Centro de Competición. Dehesa de Mínguez (Coria)
13:00 h.	ENTREGA DE PREMIOS. → Lugar: Centro de Competición. Dehesa de Mínguez (Coria) Se adelantará lo máximo posible una vez terminado los relevos.
	DESPEDIDA CECEO 2026

IMPORTANTE:

- Será el/la delegado del centro educativo quien vaya a la acreditación con los DNI o documento que acredite la identidad, tanto de delegados, entrenadores y deportistas.
- Se le entregarán los dorsales (tanto de las carreras individuales como los del relevo), así como imperdibles y SIAC asignados (tendrá listado con las tarjetas que cada alum@ debe tener).
- La entrega de tarjetas SIAC alquiladas también tendrá que hacerla el/la delegado/a, desde secretaría no se recogerá ninguna tarjeta al deportista. Una vez terminen los relevos, se llevará la bolsa entregada con el número total de SIAC cedidas a secretaría.
- Se os entregará un mapa del model event por alumno/a y entrenador/a
- Rogamos dejéis las zonas de carreras igual, incluso mejor, que como os la encontréis: *Poco a poco un poquito se convierte en mucho, pues No somos dueños de la Tierra, solo somos sus cuidadores*



6. LOCALIZACIONES



El Campeonato de España de Centros Escolares de Orientación (CECEO 2026) se desarrollará en la localidad extremeña de Coria.

Se encuentra situada al noroeste de la provincia de Cáceres, en la Alta Extremadura, y se extiende sobre una pequeña planicie situada a 263 metros sobre el nivel del mar, en un escarpado desnivel de más de veinte metros que se abre al sur sobre el cauce del río Alagón. Enclave privilegiado próximo a la Sierra de Gata y de Hurdes al norte, los valles del Ambroz, del Jerte y de la Vera al este, las tierras del Tajo al sur, y el vecino país de Portugal al oeste.

Su climatología y la arteria fluvial que da vida y nombre a esta comarca extremeña, condicionan el medio natural en que el aparecen bosques mediterráneos adaptados a modelos equilibrados de dehesa, en Mínguez o el Alto del Sierro, repletos de encinas, alcornoques, jaras, retamas y todo tipo de plantas arbustivas y aromáticas que dan cobijo a la fauna cinegética y silvestre. Junto a ellos, frondosos bosques de ribera a base de chopos, alisos, sauces y álamos pueblan las orillas del río Alagón, posibilitando un hábitat natural de abrigo y sustento para una variada fauna acuática. Mientas que los cultivos de regadío, como el maíz, el tomate, el tabaco o las hortalizas, ocupan grandes extensiones de terreno limoso aluvial que son aprovechados para la transformación industrial, sin que falten, por otro lado, los espacios dedicados al secano destinados, desde tiempo inmemorial, al cultivo de olivos y plantas forrajeras que son aprovechadas para el mantenimiento, especialmente, del ganado vacuno y ovino.

En definitiva, esta moderna ciudad que empezó a caminar en la historia hace milenios sabiendo aglutinar su milenario pasado, cuyos recuerdos reposan silenciosamente sobre su vetusto Casco Histórico, es la que aguarda pacientemente a sus visitantes como núcleo atractivo y floreciente que crece hoy con el paso del tiempo como enlace perfecto de pasado y porvenir a través de un presente dinámico y emprendedor hasta el punto de convertirse en el principal destino turístico del noroeste de Extremadura.

6.1 CENTRO DE COMPETICIÓN

El Centro de Competición oficial del CECEO 2026 estará ubicado en la Ciudad Deportiva de Coria – Parque de la Isla, en el término de Coria.

UBICACIÓN CENTRO COMPETICIÓN



6.2 LOCALIZACIONES CECEO 2026

PRUEBAS DEPORTIVAS	LOCALIZACIONES	CENTRO COMPETICIÓN	PARKING
Model Event	Dehesa de Mínguez	Salida: Ver ubicación	Para Autobuses: Ver ubicación Para Coches: A lo largo del Camino Urbanización La Isleta 2 Ver ubicación
Sprint nocturno	Plaza de la Catedral - Coria	Ver ubicación	Ver información técnica
Distancia Intermedia	Dehesa de Mínguez	Ver ubicación	Para Autobuses: Ver ubicación Para Coches: A lo largo del Camino Urbanización La Isleta 2 Ver ubicación
Laberinto	Ciudad Deportiva - Coria	Ver ubicación	Junto a la ciudad deportiva en el Paseo de la Isla Ver ubicación
Relevo Clásico	Dehesa de Mínguez Sur	Ver ubicación	Ver ubicación

7. INFORMACIÓN TÉCNICA

7.1. Model Event – Mapa de Calentamiento

Dehesa de Mínguez (Coria)

- Estará activo desde el martes 24 a las **11:00 horas** y hasta la finalización de la prueba de intermedia, ya que vale también como mapa de calentamiento.
- Se entregará en la acreditación de los equipos una versión impresa por participante. **Gratuito.**
- El parking será el mismo de la carrera Intermedia:
 - Para Autobuses: Ver ubicación
 - Para Coches: A lo largo del Camino Urbanización La Isleta 2 Ver ubicación
- Distancia a la salida del Model Event desde el parking: 1300 metros (**18 minutos caminando**)
- Ubicación de la salida: Ver ubicación



7.2. Sprint Nocturno – Casco antiguo de Coria

SPRINT NOCTURNO	
UBICACIÓN	Coria, Plaza de la Catedral
CENTRO DE COMPETICIÓN	 Ver ubicación
CUARENTENA	Todos los participantes deben estar en el centro de competición a las 19:00 horas. No se permite estar en el área de carrera posterior a esta hora.
APARCAMIENTOS	<p>Los buses deberán descargar a los participantes en la Avda. De Extremadura nº 4, existe una parada de bus donde caben 3 buses, para hacer la descarga de participantes. https://maps.app.goo.gl/DkG25b9spi39MkfK7</p> <p>Después de la descarga los autobuses deben ir a estacionar en la Calle Brasil: https://maps.app.goo.gl/PUoQPKhrTBuSsYVK8</p> <p>Los coches deberán aparcar en la parte nueva, sobre la Plaza de la Paz y alrededores. https://maps.app.goo.gl/r3FyXxKM4DaHE7rT8</p> <p>Desde la parada o donde se aparque, por el casco antiguo se debe ir caminando al centro de competición.</p>
CARTÓGRAFO	Daniel Portal Gordillo, 2018. Actualizado por Ramón García, diciembre 2025. Última actualización Daniel Portal, febrero 2026.
TRAZADOR	Daniel Portal Gordillo
ESCALA	1:3000
EQUIDISTANCIA	2,5 metros
MATERIAL OBLIGATORIO	Frontal.
SALIDA	En el centro de competición
META	En el centro de competición.
TIEMPO MÁXIMO DE CARRERA	60 minutos
AVITUALLAMIENTOS	Avituallamiento líquido al finalizar la prueba
DESCRIPCIÓN TÉCNICA Y COMENTARIOS DEL TRAZADOR	<p>"Coria no perdona el exceso de velocidad sin lectura".</p> <p>El casco antiguo de Coria presenta un desafío técnico de nivel alto, caracterizado por una estructura urbana medieval encerrada en uno de los recintos amurallados mejor conservados de España. Los trazados están adaptados a las categorías escolares y presentan desde micro elecciones a intrincadas elecciones de ruta sobre todo para las categorías superiores. Los desniveles son muy suaves.</p> <p>Pese al corte de tráfico en el casco antiguo, existen puntos de coexistencia con vehículos. Es obligatorio el respeto estricto a las normas de circulación y a las indicaciones del personal de</p>



organización. El respeto a las normas de vialidad es responsabilidad exclusiva del corredor.

En el trazado se ha usado varias veces el símbolo 709 (área prohibida). Esta utilizado también en una calle de mucho tráfico, pero hay que tener en cuenta que por la acera si se puede circular como se aprecia en el ejemplo:

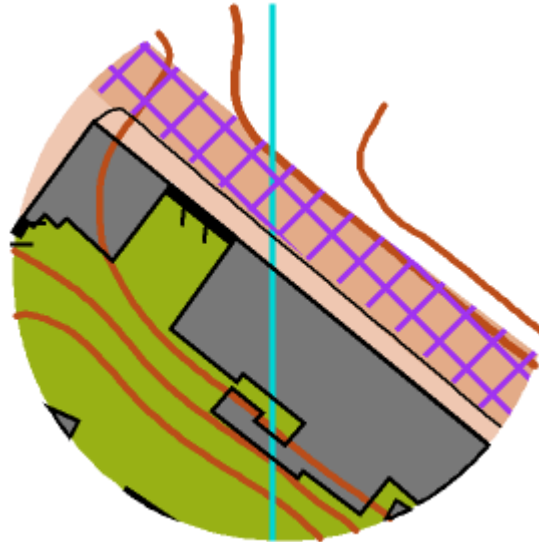

MAPA ANTIGUO DE CORIA





DATOS RECORRIDOS SPRINT NOCTURNO

Categoría	Distancia (m) Ruta ideal	Desnivel (m)	Controles	Escala / equidistancia
ODI	1520	20	14	1:3000 / 2,5 m
Alevín	1520	20	14	1:3000 / 2,5 m
Infantil Femenino	1870	30	14	1:3000 / 2,5 m
Infantil Masculino	2400	40	15	1:3000 / 2,5 m
Cadete Femenino	2490	45	15	1:3000 / 2,5 m
Cadete Masculino	2820	50	18	1:3000 / 2,5 m
Juvenil Femenino	2580	50	16	1:3000 / 2,5 m
Juvenil Masculino	3150	55	19	1:3000 / 2,5 m

7.3. Distancia Intermedia – Dehesa de Mínguez

INTERMEDIA	
UBICACIÓN	Dehesa de Mínguez – Zona Norte (Coria)
CENTRO DE COMPETICIÓN	 Ver ubicación
APARCAMIENTOS	<p>Distancia desde los aparcamientos al centro de competición: 1900 metros. (30 minutos caminando)</p> <p>Para Autobuses: https://maps.app.goo.gl/XQgPbKuwEx3E7kUX7</p> <p>Para Coches: A lo largo del Camino Urbanización La Isleta 2 https://maps.app.goo.gl/13i35vfojtWnGRD6A</p>
CARTÓGRAFO	<p>José Batista, marzo 2022.</p> <p>Ampliación Ramón García, diciembre 2025.</p> <p>Última actualización Daniel Portal, febrero 2026.</p>
TRAZADOR	Daniel Portal Gordillo
ESCALA	1:10000 / 7500
EQUIDISTANCIA	5 metros
SALIDA	A 550 metros del centro de competición, estará balizado, no habrá presalida
META	En el centro de competición.



<p>TIEMPO MÁXIMO DE CARRERA</p>	<p>160 minutos</p>
<p>AVITUALLAMIENTOS</p>	<p>Avituallamiento líquido en carrera: existe dos avituallamientos en el campo. Todos los recorridos pasan por al menos un avituallamiento. Avituallamiento líquido y sólido al finalizar la prueba</p>
<p>DESCRIPCIÓN TÉCNICA Y COMENTARIOS DEL TRAZADOR</p>	<p>"Dehesa típica extremeña con desniveles moderados".</p> <p>En esta época del año encontraremos la "Dehesa de Mínguez" en su máximo esplendor con una primavera que se prevé puntual.</p> <p>El terreno tiene una gran red de caminos, pero es importante resaltar que puede llegar a ser complicado visualizar las sendas mínimas o de ganado representadas en el mapa, debido a la gran cantidad de lluvias de este año, la hierba crece mucho, aunque el ganado vacuno manso existente en el área de carrera las mantienen.</p> <p>Estamos ante una típica dehesa extremeña, con desniveles que llegan a ser moderados en los trazados y donde la interpretación del terreno es importante para nuestros escolares.</p> <p>La riqueza y detalle de la dehesa se lo dan el salpicado de piedras y cortados, así como pequeños elementos de vegetación.</p> <p>En el trazado se ha usado algunas veces el símbolo 709 (área prohibida) para marcar zonas de colmenas.</p> <p>Como se aprecia en el mapa antiguo el terreno está totalmente perimetrado por una valla doble.</p>



MAPA ANTIGUO DEHESA MÍNGUEZ

CORIA

1/7500--5Mt

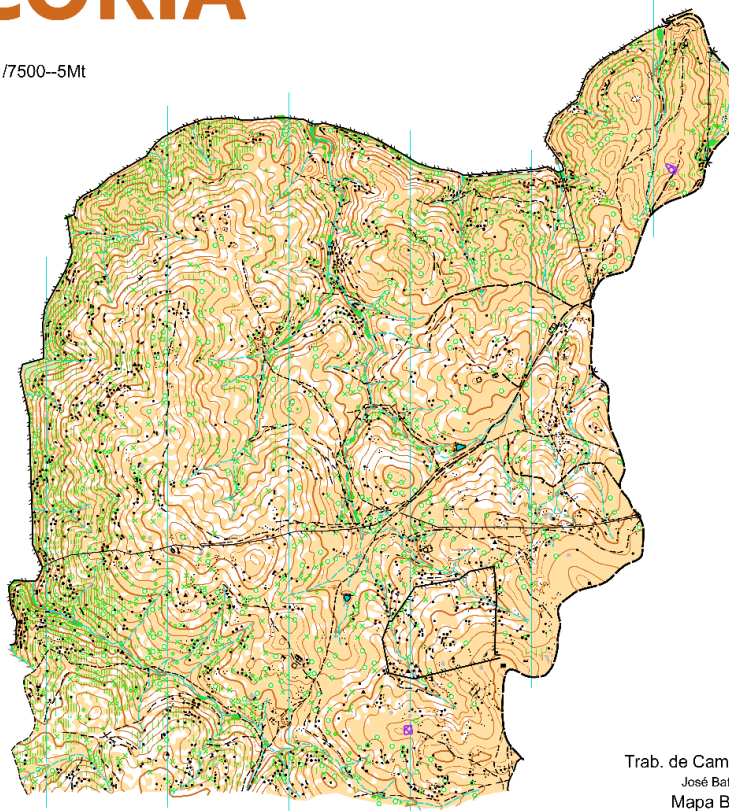

Trab. de Campo e desenho
José Batista
Mapa Base
Manu Jurado
Produção
Março 2022
Dimens. Aprox.
Perim. 7,000Km
Area 2,250 Km2

DATOS RECORRIDOS INTERMEDIA

Categoría	Distancia (m) Reducida	Desnivel (m)	Controles	Escala / equidistancia
ODI	2780	70	12	1:7500 / 5 m
Alevín	2780	70	12	1:7500 / 5 m
Infantil Femenino	3330	120	12	1:10000 / 5 m
Infantil Masculino	4290	210	14	1:10000 / 5 m
Cadete Femenino	4340	210	14	1:10000 / 5 m
Cadete Masculino	5470	250	14	1:10000 / 5 m
Juvenil Femenino	5150	250	15	1:10000 / 5 m
Juvenil Masculino	7020	310	16	1:10000 / 5 m



7.4. Laberinto – Ciudad Deportiva (Coria)

LABERINTO	
UBICACIÓN	Ciudad Deportiva (Coria)
CENTRO DE COMPETICIÓN	Ciudad Deportiva de Coria: Ver ubicación
APARCAMIENTOS	Junto a la ciudad deportiva en el Paseo de la Isla https://maps.app.goo.gl/jPrtVMgDrxArvtH8
CARTÓGRAFIA	José Samper.
TRAZADOR	José Samper
ESCALA	1:100
EQUIDISTANCIA	0
SALIDA	A 50 metros del centro de competición, estará balizado. Hora de salida estimada cada 2 minutos, al quedar libre el laberinto. Orden de salidas: <ol style="list-style-type: none"> 1. Categorías Alevín e Infantil 2. Categorías ODI 3. Categorías Cadete y Juvenil
META	En el centro de competición.
TIEMPO MÁXIMO DE CARRERA	Sin límite
AVITUALLAMIENTOS	NO
DESCRIPCIÓN TÉCNICA Y COMENTARIOS DEL TRAZADOR	Laberinto según normativa FEDO CECEO. Con mapa a escala 1:100, sin líneas de norte y sin código numérico de identificación en los controles. 6 controles.

7.5. Relevé Clásico – Dehesa de Mínguez Sur (Coria)

RELEVOS CÁSICOS	
UBICACIÓN	Dehesa de Mínguez – Zona Sur (Coria)
CENTRO DE COMPETICIÓN	Ver ubicación
APARCAMIENTOS	Junto al centro de competición. Distancia desde los aparcamientos al centro de competición: 0 metros.
CARTÓGRAFO	Ramón García Catalán, NOV DIC 2025. Última Revisión: José Samper, Marzo 2026
TRAZADOR	José Samper García
ESCALA	1:10000 y 7500
EQUIDISTANCIA	5 metros
SALIDA	A 50 metros del centro de competición.
META	En el centro de competición.
TIEMPO MÁXIMO DE CARRERA	180 minutos
AVITUALLAMIENTOS	Avituallamiento líquido y sólido al finalizar la prueba



<p>DESCRIPCIÓN TÉCNICA Y COMENTARIOS DEL TRAZADOR</p>	<p>"Dehesa típica extremeña con desniveles muy suaves y llanuras lacustres".</p> <p>En esta época del año encontraremos la "Dehesa de Mínguez" en su máximo esplendor con una primavera que se prevé puntual.</p> <p>El terreno tan solo tiene una pista que va desde el sur hacia el noroeste y pistas que bordean el exterior, pero es importante resaltar que puede llegar a ser complicado visualizar las sendas mínimas o de ganado representadas en el mapa, debido a la gran cantidad de lluvias de este año, la hierba crece mucho, aunque el ganado vacuno manso existente en el área de carrera las mantienen.</p> <p>Estamos ante una típica dehesa con desniveles suaves y llanuras que dificultan la relocalización en caso de erro. Siendo los límites de vegetación poco definidos, al pasar de bosque, a terreno semiabierto y terreno abierto, con algunas manchas de vegetación, en su mayoría pasables, pero que aumentan la dificultad de visión y de mantener una dirección. Será de gran ayuda el manejo correcto de la brújula.</p> <p>La riqueza y detalle de la dehesa se lo dan el salpicado de piedras, la mayoría de no más de un metro y cortados similares, así como pequeños elementos de vegetación.</p> <p>En el trazado se ha usado algunas veces el símbolo 709 (área prohibida) para marcar zonas de colmenas.</p> <p>El terreno está totalmente perimetrado por una valla doble.</p>
--	---

DATOS RECORRIDOS RELEVOS CLÁSICOS

Categoría	Distancia (m) Reducida	Desnivel (m)	Controles	Escala / equidistancia
Alevín	2750	35	11	1:7500 / 5 m
Infantil Femenino	3000	50	10	1:10000 / 5 m
Infantil Masculino	3440	55	13	1:10000 / 5 m
Cadete Femenino	3580	60	14	1:10000 / 5 m
Cadete Masculino	4040	70	15	1:10000 / 5 m
Juvenil Femenino	4150	80	15	1:10000 / 5 m
Juvenil Masculino	4800	115	15	1:10000 / 5 m



8. SECRETARÍA TÉCNICA

- **INFORMACIÓN GENERAL:** Consultas sobre la organización deportiva, participantes, instituciones, protocolo.
Email: fedexorientacion@gmail.com
Tlfno. + WhatsApp: + 34 605 21 38 80

- **INSCRIPCIONES:** Consultas sobre el proceso de inscripción.
Email: inscripcionesfexo@gmail.com

- **INFORMACIÓN LOGÍSTICA:** Consultas sobre recursos y servicios: alojamiento, comidas, transportes, etc.
Email: fedexorientacion@gmail.com
WhatsApp: + 34 636 73 36 81

- **COMUNICACIÓN:** Información sobre el evento: programa, agenda, medios de comunicación.
Email: areadecomunicacionfexo@gmail.com

9. COMUNICACIÓN

Toda la información oficial de la prueba estará disponible en la web de la FEXO (www.fexo.org), en las redes sociales (Facebook e Instagram) y en el Canal de WhatsApp de la FEXO, para difusión y comunicación general.



Canal WhatsApp FEXO

9.1 CANALES DE COMUNICACIÓN DELEGADOS/AS

Para una mejor comunicación durante la celebración del CECEO 2026, la organización activará los siguientes canales específicos de comunicación para los/as Delegados/as:



CANALES	FUNCIÓN / UTILIDAD
<i>Lista de email Delegados/as</i>	Se establecerá para la comunicación oficial de información de interés o de última hora y de carácter organizativo. La lista de email se configurará con los datos registrados (email de Delegado/a) en el proceso de inscripción de los centros escolares.
<i>Canal WhatsApp Delegados/as</i>	Se establecerá para la comunicación oficial (lista de difusión de WhatsApp) de información de interés o de última hora y de carácter organizativo. El canal de difusión se establecerá con los datos registrados (teléfono del/la Delegado/a) en el proceso de inscripción de los centros escolares.

10. SERVICIOS

10.1 ALOJAMIENTO SUELO DURO

Desde la organización del CECEO 2026 se pondrá a disposición de los centros escolares participantes alojamiento en suelo duro, de acuerdo a las siguientes condiciones específicas:

- El servicio de Suelo Duro es gratuito.
- **El servicio de Suelo Duro estará disponible exclusivamente para Delegados/as, Técnicos/as-Entrenadores/as y deportistas inscritos/as en el CECEO 2026.**
- El número de plazas disponibles es limitado, y estarán distribuidas en diferentes localizaciones.
- La solicitud de reserva de Suelo Duro se podrá realizar únicamente a nombre de los centros escolares.
- No podrán solicitarse plazas de Suelo Duro de forma individual.
- El centro escolar que desee reservar plazas de Suelo Duro deberá realizar la reserva en un único proceso.
- Si un centro escolar realiza dos o más reservas diferentes (por olvido, por ejemplo, de registro de plazas) la organización anulará todas las reservas, por motivos operativos de gestión y para evitar confusión de datos, comunicándose al centro escolar correspondiente.
- La solicitud de reserva de Suelo Duro se realizará exclusivamente a través del formulario específico habilitado para ello.



- Solo podrá solicitarse reserva del Suelo Duro una vez que el centro escolar esté completamente inscrito (deportistas incluidos/as).
- El plazo de reservas de Suelo Duro será del 1 al 20 de marzo de 2026 (o hasta que se agoten las plazas disponibles).
- La asignación de plazas se realizará por orden de solicitud.
- En el proceso de reserva, el centro escolar deberá elegir, en primer lugar, la ubicación deseada del Suelo Duro, en base a la disponibilidad de plazas, y posteriormente, indicar los datos de reserva solicitados.
- Se publicarán condiciones y normas específicas del uso de Suelo Duro, las cuales deberán ser aceptadas y cumplidas por todas las personas que hagan uso del servicio. Será enviado al email del delegado una vez cerrado el plazo de solicitud de suelo duro.

Formulario Reserva Suelo Duro

10.2 ALOJAMIENTO PRIVADO

LOCALIZACIÓN	OFERTA DE ALOJAMIENTO	
Coria	Hotel Palacio de Coria	David: 648 959596 Ver ubicación
	Hotel San Cristobal	Andrés: 619012644 Ver ubicación
	Albergue La Casa Verde	Jesús: 619 03 85 37
	Hotel Montesol	Alojamiento Organización
	Hotel Los Kekes	Ver ubicación
Moraleja	Hotel La Encomienda	Ver ubicación
	Hotel Delphos	Ver ubicación
	Hotel El Volante	Ver ubicación
	La Pizarra	Ver ubicación
Galisteo	La Pensión del Parador	Ver ubicación
Montehermoso	Hotel Monte-Rubio	Ver ubicación
	Hostal Goya	Ver ubicación



10.2 MANUTENCIÓN

- Se ofrecerá un servicio de manutención para todo el campeonato. Este servicio se gestionará directamente con la organización a través del email: ceceo@fexo.org
- Opción 1: Paquete de desayuno, comida (picnic) y cena (aconsejable para alojamiento en suelo duro): 26 €/persona/día
- Opción 2: Comida (picnic) en el centro de competición: 12 €/persona/día
- Opción 3: Comida (picnic) y cena: 24 €/persona/día

11. INSTITUCIONES Y ENTIDADES COLABORADORAS



El deporte de Orientación está comprometido con la protección del medio ambiente.
Evita imprimir este documento.

FEXO | 2026

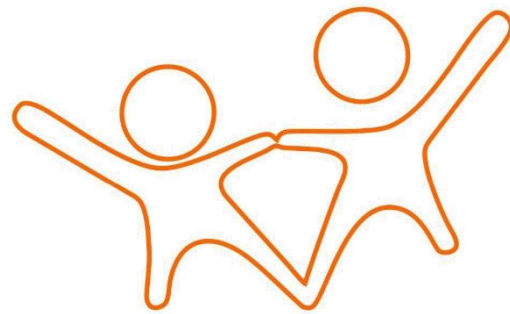

JUNTA DE EXTREMADURA

Consejería de Cultura, Turismo, Jóvenes y Deportes

Extremadura es Deporte
Extremadura es Orientación