

## **1ª LEXTOR 2024**

**Liga Extremeña de Orientación**

## **2ª SPRINTEx 2024**

**Liga Extremeña de Sprint**

- **CPO Diputación de Badajoz**
- **JUDEX O-Pie**

# **BOLETÍN 2**

---

**FECHA: 27 de enero 2024.**

**LUGAR: Barcarrota (Badajoz).**



## ÍNDICE

ÍNDICE .....	1
1. PROGRAMA.....	2
2. CATEGORÍAS DE PARTICIPACIÓN .....	3
3. INSCRIPCIONES.....	3
4. SISTEMA DE CRONOMETRAJE .....	5
5. INFORMACIÓN TÉCNICA .....	5
6. ORGANIZACIÓN .....	9
7. ENTIDADES ORGANIZADORAS .....	10



# 1ª LEXTOR 2024 - 2º SPRINTEx 2024

## Barcarrota (Badajoz)

### 27 de enero 2024

#### 1. PROGRAMA

Sábado, 27 de Enero	Distancia Media	Barcarrota
10:00h.	<b>Apertura Centro de Competición.</b> Embalse "El Ahijón".	
11:00h.	<b>Salida de los/as primeros/as participantes.</b> <ul style="list-style-type: none"> <li>La salida está a 1500 metros del centro de competición, estará balizado, no existe presalida. 20 minutos andando.</li> </ul>	
13:30h.	<b>Cierre de meta para todas las categorías.</b> <ul style="list-style-type: none"> <li>La meta está a 1500 metros del centro de competición, hay que volver andando, estará señalizado. 15 minutos andando.</li> </ul>	
Sábado, 27 de Enero	Sprint	Barcarrota
15:30	<b>Apertura Centro de Competición.</b> Plaza Francisca Sosa. Barcarrota	
16:00	<b>Salida de los/as primeros/as participantes.</b>	
18:00	<b>Cierre de meta para todas las categorías.</b>	

DATOS DE INTERÉS		
Distancia Media		
Centro de Competición	Embalse "El Ahijón".	 VER UBICACIÓN
Parking	Inmediaciones del embalse "El Ahijón".	 VER UBICACIÓN
Sprint		
Centro de Competición	Plaza Francisca Sosa (Barcarrota).	 VER UBICACIÓN
Parking	Plaza del Mercado de Abastos, junto a Plaza Francisca Sosa.	 VER UBICACIÓN

## 2. CATEGORÍAS DE PARTICIPACIÓN

De acuerdo a las normativas de la Liga Extremeña de Orientación y del programa JUDEX Orientación, las categorías de participación son las siguientes:

CATEGORÍAS JUDEX-LEXTOR-SPRINTE <sub>x</sub>	
■ Benjamín M/F U10	■ Veteranos 35 Femenino/Masculino
■ Alevín M/F 12	■ Veteranos 45 Femenino/Masculino
■ Infantil M/F 14	■ Veteranos 55 Femenino/Masculino
■ Cadete M/F 16	■ OPEN AMARILLO
■ Juvenil M/F 18	■ OPEN NARANJA
■ Absoluto M/F	

## 3. INSCRIPCIONES

Las inscripciones se realizarán a través de la [plataforma SICO](#) de la FEDO.

**El plazo de inscripción finaliza el martes 23 de enero a las 23:59 horas.**

CATEGORÍAS LEXTOR/SPRINTE <sub>x</sub>	CUOTAS DE INSCRIPCIÓN MEDIA	
	CON LICENCIA FEDO	SIN LICENCIA FEDO
Absoluto M/F	7 €	10 €
Veteranos 35 F/M	7 €	10 €
Veteranos 45 F/M	7 €	10 €
Veteranos 55 F/M	7 €	10 €
OPEN AMARILLO ADULTOS	7 €	10 €
OPEN AMARILLO NIÑOS	0 €	3 €
OPEN NARANJA	7 €	10 €
CATEGORÍAS JUDEX	CON LICENCIA FEDO	SIN LICENCIA FEDO
Benjamín Femenino/Masculino	<b>Gratis</b>	<b>3 €</b>
Alevín Femenino/Masculino	<b>Gratis</b>	<b>3 €</b>
Infantil Femenino/Masculino	<b>Gratis</b>	<b>3 €</b>
Cadete Femenino/Masculino	<b>Gratis</b>	<b>3 €</b>
Juvenil Femenino/Masculino	<b>Gratis</b>	<b>3 €</b>



CATEGORÍAS LEXTOR/SPRINTE <sub>x</sub>	CUOTAS DE INSCRIPCIÓN SPRINT	
	CON LICENCIA FEDO	SIN LICENCIA FEDO
Absoluto M/F	5 €	7 €
Veteranos 35 F/M	5 €	7 €
Veteranos 45 F/M	5 €	7 €
Veteranos 55 F/M	5 €	7 €
OPEN AMARILLO ADULTOS	5 €	7 €
OPEN AMARILLO NIÑOS	0 €	3 €
OPEN NARANJA	5 €	7 €
CATEGORÍAS JUDEX	CON LICENCIA FEDO	SIN LICENCIA FEDO
Benjamín Femenino/Masculino	Gratis	3 €
Alevín Femenino/Masculino	Gratis	3 €
Infantil Femenino/Masculino	Gratis	3 €
Cadete Femenino/Masculino	Gratis	3 €
Juvenil Femenino/Masculino	Gratis	3 €

**ACCESO A INSCRIPCIONES**

**PROTOCOLO INSCRIPCIONES LEXTOR**

**NOTAS:**

- Al formalizar la inscripción a través de SICO se debe indicar qué deportistas necesitan autobús (siempre que se cumplan los criterios JUDEX-LEXTOR).

**3.1 SOLICITUD DE FACTURAS**

La solicitud de facturas por inscripciones, o prestación de servicios complementarios se deberá realizar obligatoriamente a través del formulario específico habilitado para ello. Todos los datos solicitados en el formulario son obligatorios.

Una vez recibida su solicitud de factura, se comprobarán los datos enviados desde el departamento de contabilidad de la FEXO; en caso de ser preciso confirmar algún dato se contactará a través del email registrado en el formulario.

**La emisión y envío de la factura solicitada se realizará en un periodo mínimo de tres días, a partir del día siguiente a la finalización del evento desarrollado.**

**Solicitud de factura**



## 4. SISTEMA DE CRONOMETRAJE

- Se empleará el Sistema Sport-Ident SIAC AIR como método de control de tiempos, aquellas personas que no dispongan de pinza SIAC podrán utilizar la pinza de la que dispongan.
- **Los/as participantes del programa JUDEX que no dispongan de ella se les prestará por la organización para realizar la carrera.**
- Para el resto de categorías se puede solicitar el alquiler de una tarjeta Sport-Ident (NO SIAC) en el momento de la inscripción con un coste de 3 €/pinza. No se garantiza que haya disponibilidad el mismo día de la carrera. La pérdida o rotura de la pinza conllevará el desembolso de su precio original fijado según tarifas FEDO.
- Es responsabilidad de los/as deportistas comprobar que el número de tarjeta que figura en los listados es el correcto. No se permitirá la salida de aquellos/as deportistas cuyo número de tarjeta no se corresponda con el que figura en el listado, por lo que en caso de detectar cualquier error deberá informarse inmediatamente a la organización.

## 5. INFORMACIÓN TÉCNICA

### 5.1 DISTANCIA MEDIA. 1ª LEXTOR 2024

1ª LEXTOR 2024	
<b>CARTÓGRAFO</b>	Viktor Dobretsov-Jose Batista
<b>TRAZADOR</b>	Daniel Portal Gordillo
<b>DISTANCIA</b>	Media
<b>ESCALA</b>	1:7.500 / 10.000
<b>EQUIDISTANCIA</b>	5 metros
<b>FORMATO PAPEL</b>	A4 o A4+
<b>SALIDA</b>	La salida está a 1500 metros del centro de competición, estará balizado, no existe presalida. 20 minutos andando.
<b>META</b>	La meta está a 1500 metros del centro de competición, hay que volver andando, estará señalizado. 15 minutos andando.
<b>TIEMPO MAXIMO DE CARRERA</b>	120 minutos
<b>AVITUALLAMIENTOS</b>	Avituallamiento liquido al finalizar la prueba.
<b>DESCRIPCIÓN TÉCNICA</b>	El Cerro de Santa María de desniveles suaves con rocas y ciertos detalles, tiene manchas de vegetación densa y muy densa entremezclado con pasillos sin vegetación abierto y



bosque limpio, darán el toque técnico a esta prueba de media distancia para las categorías superiores a partir de r4.

Los tres primeros recorridos y el inicio y final de los superiores transcurren por una dehesa totalmente limpia que permite la máxima velocidad de juego.

#### MAPA ANTIGUO YA UTILIZADO

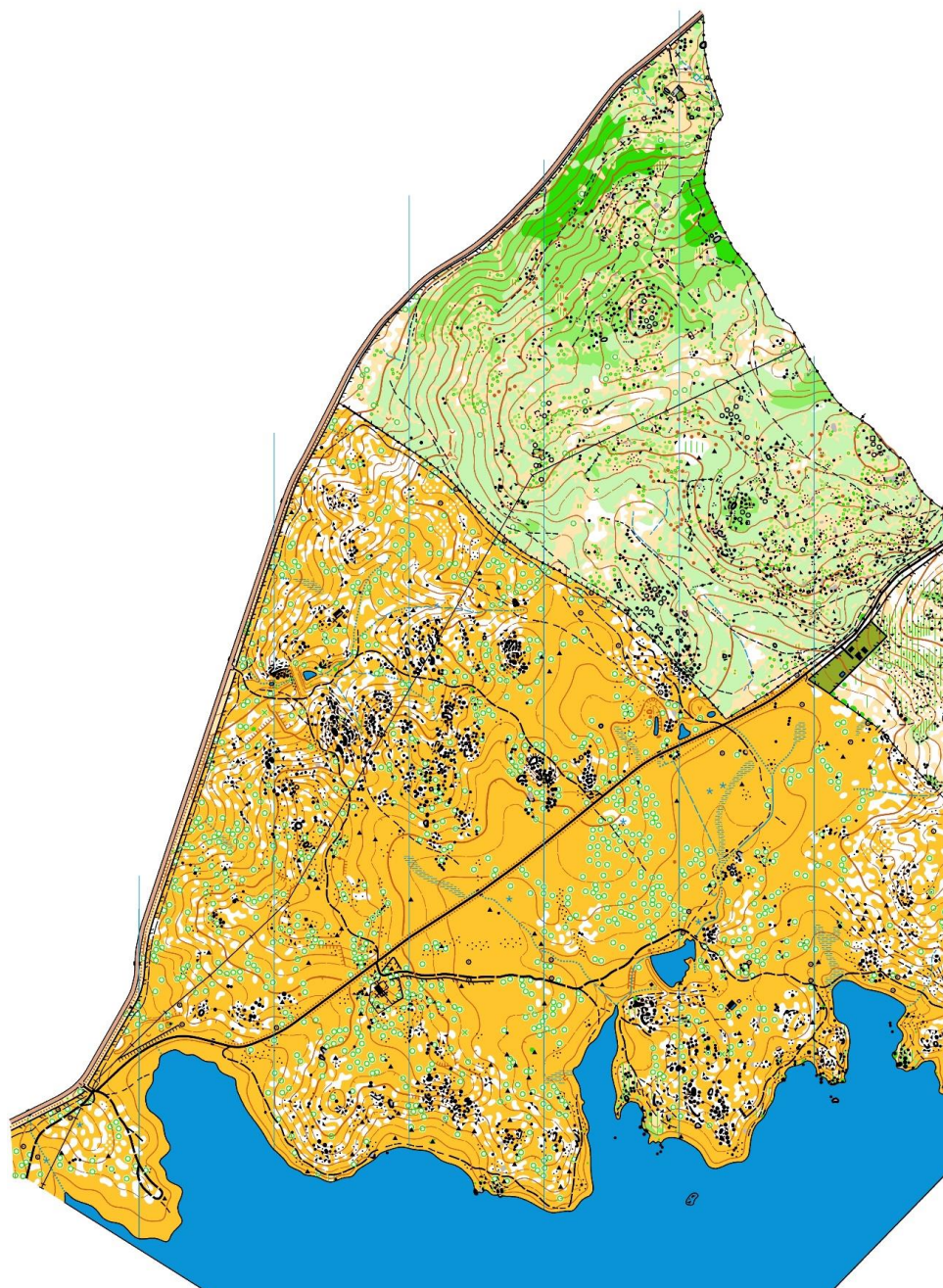



1ª LECTOR 2024 – BARCARROTA					
Recorrido	Categorías	Distancia (m)	Desnivel (m)	Controles	Escala /equidistancia
1	Benjamín Fem/Masc Open amarillo	1950	40	8	7500 / 5m
2	Alevín Fem/Masc	2100	40	8	7500 / 5m
3	Infantil Fem Open naranja	2950	50	9	10000 / 5m
4	Infantil Masc Cadete Fem Vet 55 Fem	4000	90	10	10000 / 5m
5	Cadete Masc Juvenil Fem Vet 45 Fem Vet 55 Masc	4400	110	11	10000 / 5m
6	Juvenil Masc Absoluta Fem Vet 35 Fem Vet 45 Masc	5050	110	12	10000 / 5m
7	Absoluta Masc Vet 35 Masc	5650	150	14	10000 / 5m

## 5.2 SPRINT. 2º SPRINTEx 2024

2º SPRINTEx 2024	
<b>CARTÓGRAFO</b>	Juan Francisco Sánchez. Enero 2021.
<b>TRAZADOR</b>	Daniel Portal Gordillo
<b>DISTANCIA</b>	SPRINT
<b>ESCALA</b>	1:4.000
<b>EQUIDISTANCIA</b>	2,5 metros
<b>FORMATO PAPEL</b>	A4 o A4+
<b>SALIDA Y META</b>	En el centro de competición (Plaza Francisca Sosa).
<b>TIEMPO MAXIMO DE CARRERA</b>	60 minutos.
<b>AVITUALLAMIENTOS</b>	Avituallamiento liquido al finalizar la prueba.
<b>DESCRIPCIÓN TÉCNICA</b>	El casco urbano de Barcarrota permite una gran velocidad de carrera que, junto a las irregularidades de sus calles y el juego del trazador con varias elecciones de ruta, serán los puntos determinantes en esta prueba caracterizada por tramos medios y largos de sprint.





MAPA ANTIGUO YA UTILIZADO

# Barcarrota (Badajoz)

Escala 1:4.000 Eq. 2.5m

CARTOGRAFÍA: Juan Fco. Sánchez  
Septiembre 2021

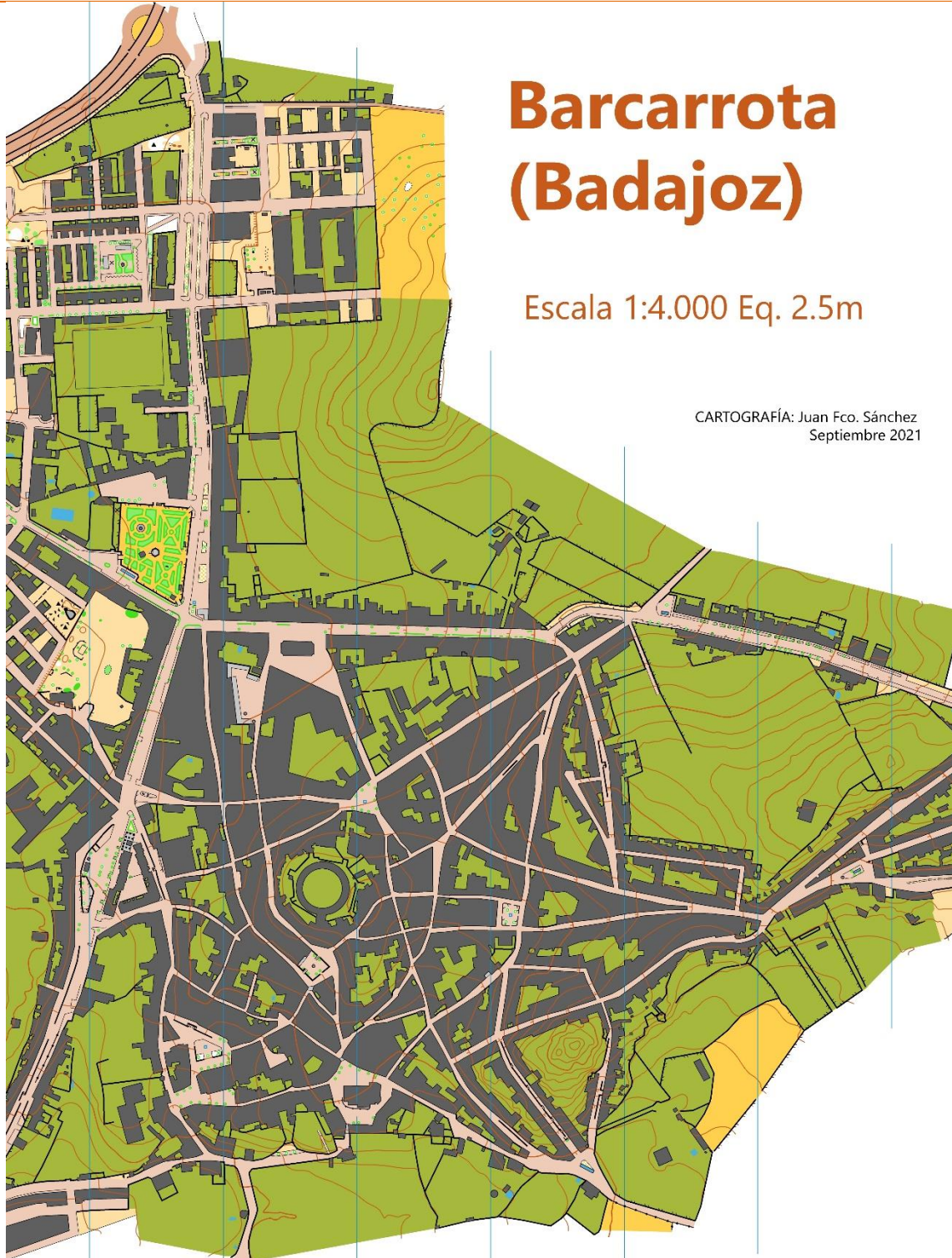



2º SPRINTEx 2024 - BARCARROTA					
Recorrido	Categorías	Distancia Reducida (m)	Desnivel (m)	Controles	Escala /equidistancia
1	Benjamín Fem/Masc Open amarillo	1110	20	10	4000 / 2,5m
2	Alevín Fem/Masc	1270	30	10	4000 / 2,5m
3	Infantil Fem Open naranja	1340	35	10	4000 / 2,5m
4	Infantil Masc Cadete Fem Vet 55 Fem	1690	40	10	4000 / 2,5m
5	Cadete Masc Juvenil Fem Vet 45 Fem Vet 55 Masc	1930	45	11	4000 / 2,5m
6	Juvenil Masc Absoluta Fem Vet 35 Fem Vet 45 Masc	2110	55	11	4000 / 2,5m
7	Absoluta Masc Vet 35 Masc	2270	60	11	4000 / 2,5m

## 6. ORGANIZACIÓN

### 5.1 Coordinación

- ➔ **INFORMACIÓN GENERAL:** Consultas sobre la organización deportiva, participantes, instituciones, protocolo.  
Email: [opie@fexo.org](mailto:opie@fexo.org)
- ➔ **INSCRIPCIONES:** Consultas sobre el proceso de inscripción.  
Email: [inscripciones@fexo.org](mailto:inscripciones@fexo.org)
- ➔ **COMUNICACIÓN:** Información sobre el evento: programa, agenda, medios de comunicación.  
Email: [comunicacion@fexo.org](mailto:comunicacion@fexo.org)

### 6.2 Comunicación

Toda la información oficial de la prueba estará disponible en la **web de la FEXO** y en las redes sociales (Facebook, Instagram) para difusión y comunicación general.



Otros Canales de Comunicación:

Boletín Informativo FEXO

Canal Telegram FEXO

## 7. ENTIDADES ORGANIZADORAS

### ORGANIZAN



JUNTA DE EXTREMADURA  
Dirección General de Jóvenes y Deporte



DIPUTACIÓN  
DE BADAJOZ



DIPUTACIÓN  
DE CÁCERES

### COLABORA



Ayuntamiento de  
Barcarrota



El deporte de Orientación  
está comprometido con la  
protección del medio ambiente.  
Evita imprimir este documento.

FEXO | Área O-PIE  
Enero 2024



C/ Monte, 31. Barcarrota [Badajoz] 06160

Tlf. 605 21 38 80

[info@fexo.org](mailto:info@fexo.org) | [www.fexo.org](http://www.fexo.org)



fexo